



# MONOPOLY

Restyling



Dec. 31, 1935.

C. B. DARROW

2,026,082

BOARD GAME APPARATUS

Filed Aug. 31, 1935

7 Sheets-Sheet 1

Fig. 1.

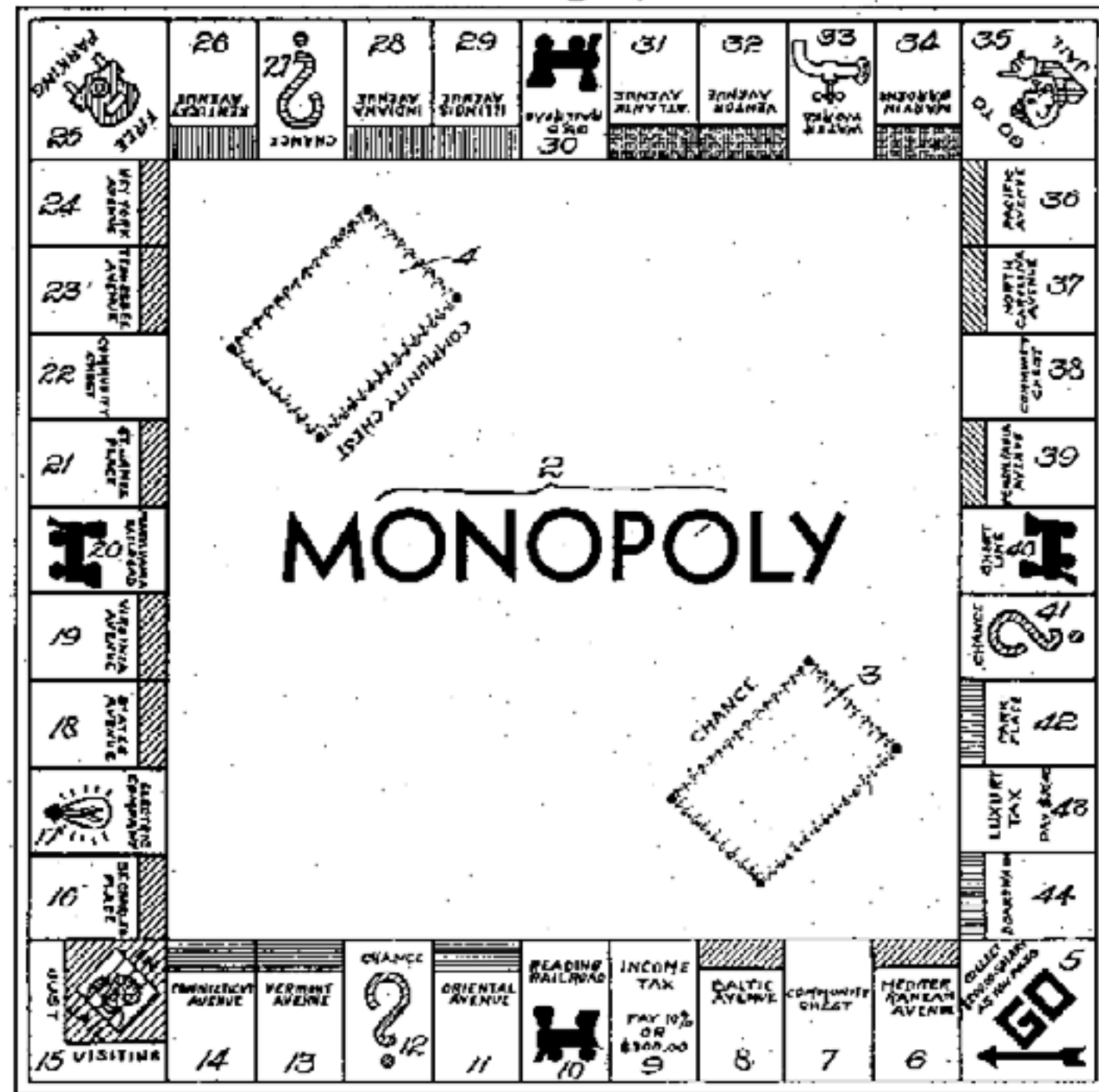

Fig. 2.



Fig. 3.

Fig. 4.



Fig. 5.

Inventor:

Charles B. Darrow

By Emory Board, Toronto, Ontario, Canada  
Attys.

**Monopoly** (in Italia dalla Editrice Giochi dal 1936 fino al 2009, quando anche la distribuzione italiana è diventata di proprietà della Hasbro) è un classico gioco da tavolo creato da *Elizabeth Magie* all'inizio del XX secolo.

Il gioco prende il suo nome dal concetto economico di monopolio, il dominio del mercato da parte di un singolo venditore. Complessivamente è concesso in licenza in più di 103 paesi e stampato in oltre trentasette lingue.



---

Progettazione di un Concept nuovo e originale da realizzare per il famoso gioco da tavolo: Monopoly.

Il progetto consiste nell'ideazione di un nuovo tema e di una nuova grafica del gioco, con la produzione di tutti gli elementi che lo compongono, ovvero: pedine, carte e nomi delle proprietà, valuta, imprevisti ecc.

Lo scopo è quello di ottenere una nuova versione di Monopoly, mantenendo però un unico filo logico, che ne favorisca la riconoscibilità.

---





# Contenuto Monopoly

1 tabellone  
8 segnalini  
28 contratti  
16 carte "Imprevisti"  
16 carte "Probabilità"  
banconote (tot 20.580€)  
22 strade su cui costruire  
4 stazioni  
2 società  
32 case e 12 alberghi  
2 dadi numerati





# MONOPOLY

## Heartbroken edition





# Moodboard







.... **14 febbraio** ....  
**San Valentino**

Gioco da tavolo che possa avere, all'interno della vita dei giocatori, un suo spazio dedicato : il 14 Febbraio, festa degli innamorati.



.... **Celebrare una ricorrenza** ....

Ovvero intrattenere e rendere piacevole la giornata più amata/odiata dell'anno.

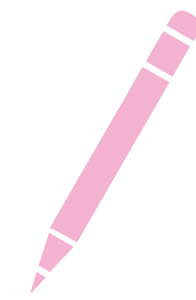

.... **Nuova veste grafica** ....

Un gioco che possa essere ricordato per la sua nuova grafica e la sua originalità, in quanto noto su scala mondiale.

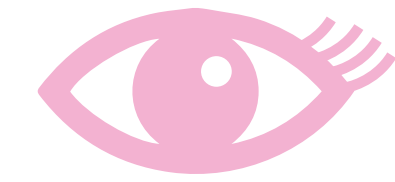

.... **Coordinazione visiva** ....

Gli elementi che compongono il Monopoly rispettano uno stile coerente composto da colori, linee, strutture, forme... senza andare a modificare le sue caratteristiche originali.

# Concept



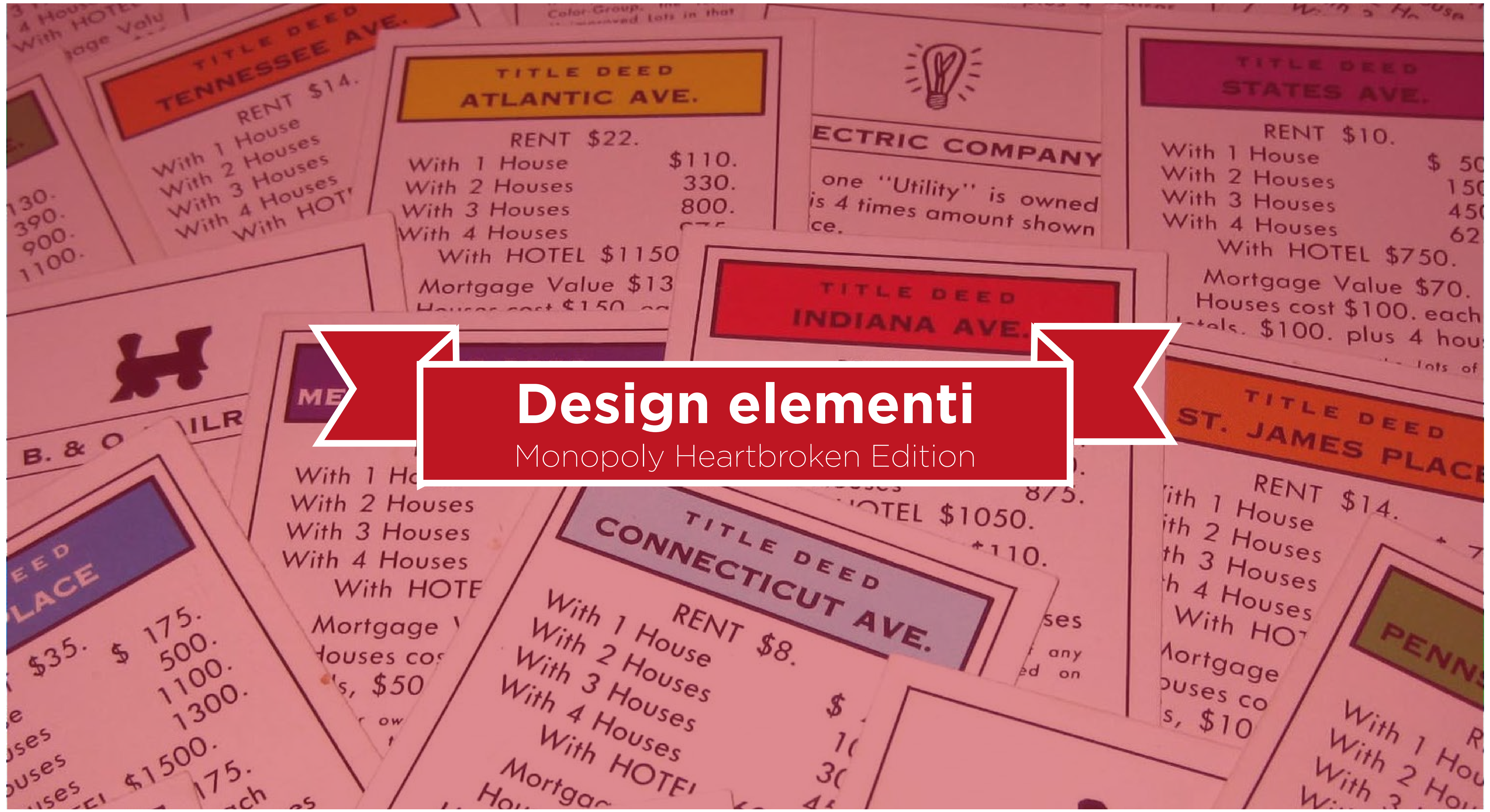

# Design elementi

Monopoly Heartbroken Edition



# Scheda tecnica







## MONOPOLY

### Scheda tecnica





Ambientazione: **Heartbroken edition**

Nel mondo: **Monopoly** Edito nel **1935**



---

Età minima  <b>8 anni</b>	Numero giocatori  <b>2/6</b>	Durata (minuti)  <b>60/180</b>
Set-up (minuti)  <b>10</b>	Difficoltà  <b>Semplice</b>	Influenza fortuna  <b>Alta</b>

---

Adatto per  <b>Famiglie, Adulti</b>	Obiettivi educativi  <b>Diplomazia</b>
Classificato come  <b>Gioco di ambientazione</b>	Tipologia  <b>Gioco di contrattazione</b>

---

In Italia grazie a  Hasbro	Consigliato per  Ridotta efficienza arti inferiori Disabilità uditiva
--	--



# Original

Marrone	= Tipologia vicoli
Azzurro	= Rilievi Italiani
Fucsia	= Percorsi formativi
Arancione	= Artisti italiani
Rosso	= Celebri navigatori
Giallo	= Imperatori romani
Verde	= Impero romano
Blu	= Spazi naturali

# New

Blu	= Relazioni interpersonali
Viola	= Città romantiche
Fucsia	= Fiori
Rosa	= Divinità amore greco
Rosso	= Film d'amore
Arancione	= Poeti opere romantiche
Giallo	= Morti per amore
Azzurro	= Dualismo



# Contratti Fronte

Contratto Blu	Contratto Viola	Contratto Fucsia	Contratto Rosa
Affitto 2	Affitto 6	Affitto 10	Affitto 16
Affitto per serie completa 4	Affitto per serie completa 12	Affitto per serie completa 20	Affitto per serie completa 32
Affitto con 10	Affitto con 30	Affitto con 50	Affitto con 80
Affitto con 30	Affitto con 90	Affitto con 150	Affitto con 220
Affitto con 90	Affitto con 270	Affitto con 450	Affitto con 600
Affitto con 160	Affitto con 400	Affitto con 625	Affitto con 800
Costo di ogni fase 50	Costo di ogni fase 50	Costo di ogni fase 100	Costo di ogni fase 100
Costo di una relazione 50	Costo di una relazione 50	Costo di una relazione 100	Costo di una relazione 100
+3 case	+3 case	+3 case	+3 case

Contratto Rosso	Contratto Arancione	Contratto Giallo	Contratto Azzurro
Affitto 20	Affitto 24	Affitto 28	Affitto 50
Affitto per serie completa 40	Affitto per serie completa 48	Affitto per serie completa 56	Affitto per serie completa 100
Affitto con 100	Affitto con 120	Affitto con 150	Affitto con 200
Affitto con 300	Affitto con 360	Affitto con 450	Affitto con 600
Affitto con 750	Affitto con 850	Affitto con 1000	Affitto con 1400
Affitto con 925	Affitto con 1025	Affitto con 1200	Affitto con 1700
Costo di ogni fase 150	Costo di ogni fase 150	Costo di ogni fase 150	Costo di ogni fase 200
Costo di una relazione 150	Costo di una relazione 150	Costo di una relazione 150	Costo di una relazione 200
+3 case	+3 case	+3 case	+3 case

Misure reali - Carta fronte



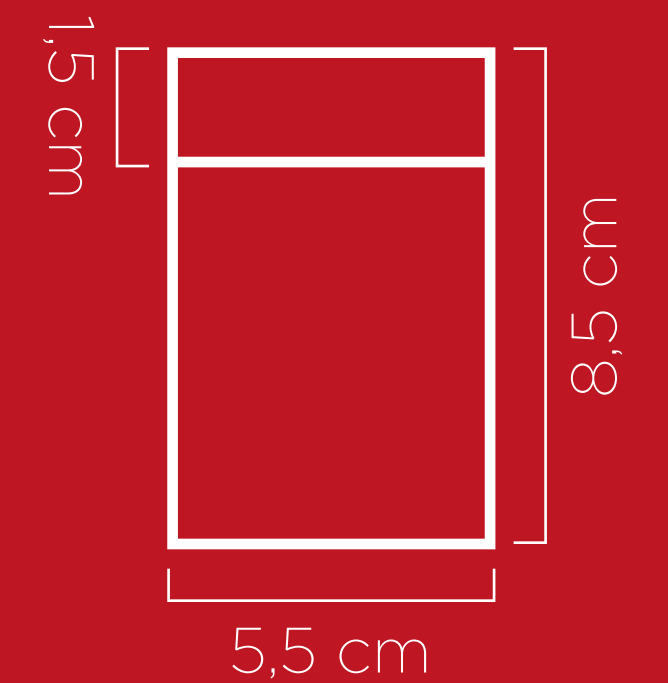

# Contratti Retro



Misure reali - Carta retro

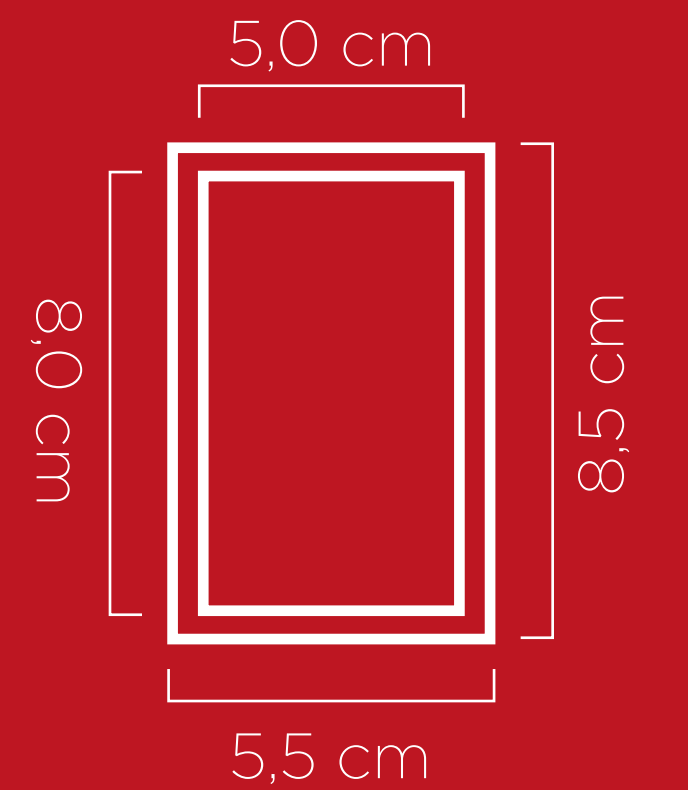



**Contratto Viale Tulipani**

Affitto	€ 10
Affitto per serie completa	€ 20
Affitto con	€ 50
Affitto con	€ 150
Affitto con	€ 450
Affitto con	€ 625
Costo di ogni fase	€ 100
Costo di una relazione	€ 100
+3 case	

Monopoly...

**Contratto Piazza Dante**

Affitto	€ 24
Affitto per serie completa	€ 48
Affitto con	€ 120
Affitto con	€ 360
Affitto con	€ 850
Affitto con	€ 1025
Costo di ogni fase	€ 150
Costo di una relazione	€ 150
+3 case	

Monopoly...

**Contratto Via Ortis**

Affitto	€ 28
Affitto per serie completa	€ 56
Affitto con	€ 150
Affitto con	€ 450
Affitto con	€ 1000
Affitto con	€ 1200
Costo di ogni fase	€ 150
Costo di una relazione	€ 150
+3 case	

Monopoly...

**Viale Tulipani**

Valore ipotecario  
€ 70  
Cancellazione ipoteca  
€ 77

**Piazza Dante**

Valore ipotecario  
€ 130  
Cancellazione ipoteca  
€ 143

**Via Ortis**

Valore ipotecario  
€ 150  
Cancellazione ipoteca  
€ 165





# Probabilità & Imprevisti

## Probabilità

Lorem ipsum dolor sit  
amet, consectetur  
adipiscing elit, sed  
diam nonummy nibh  
euismod tincidunt

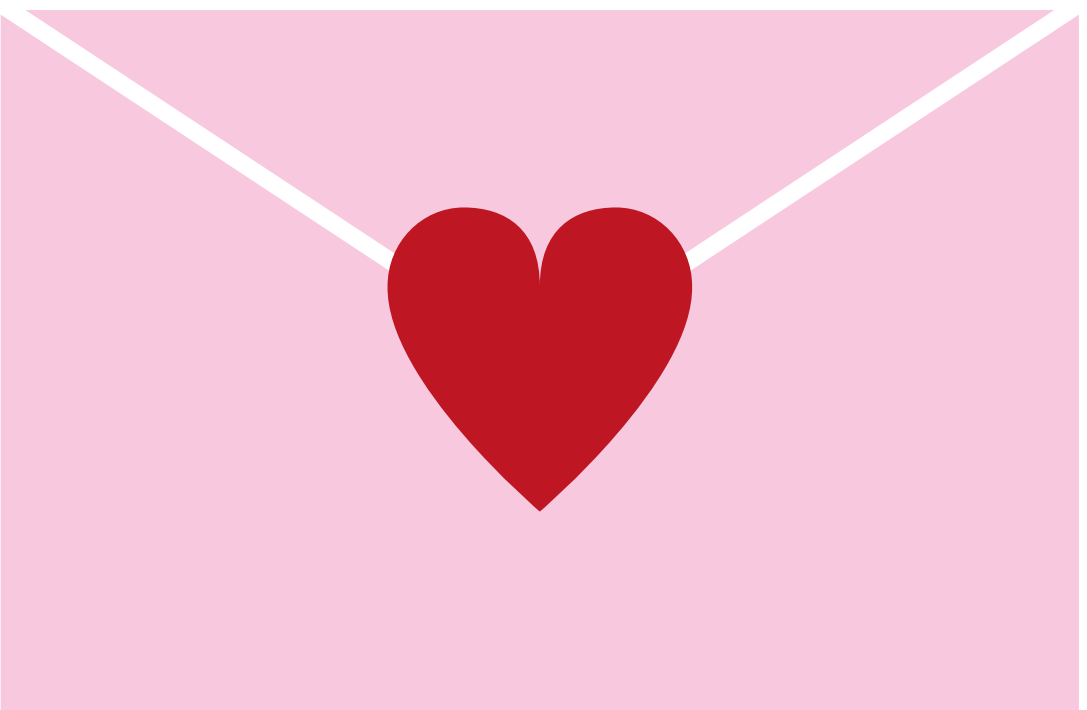

## Imprevisti

Lorem ipsum dolor sit  
amet, consectetur  
adipiscing elit, sed  
diam nonummy nibh  
euismod tincidunt

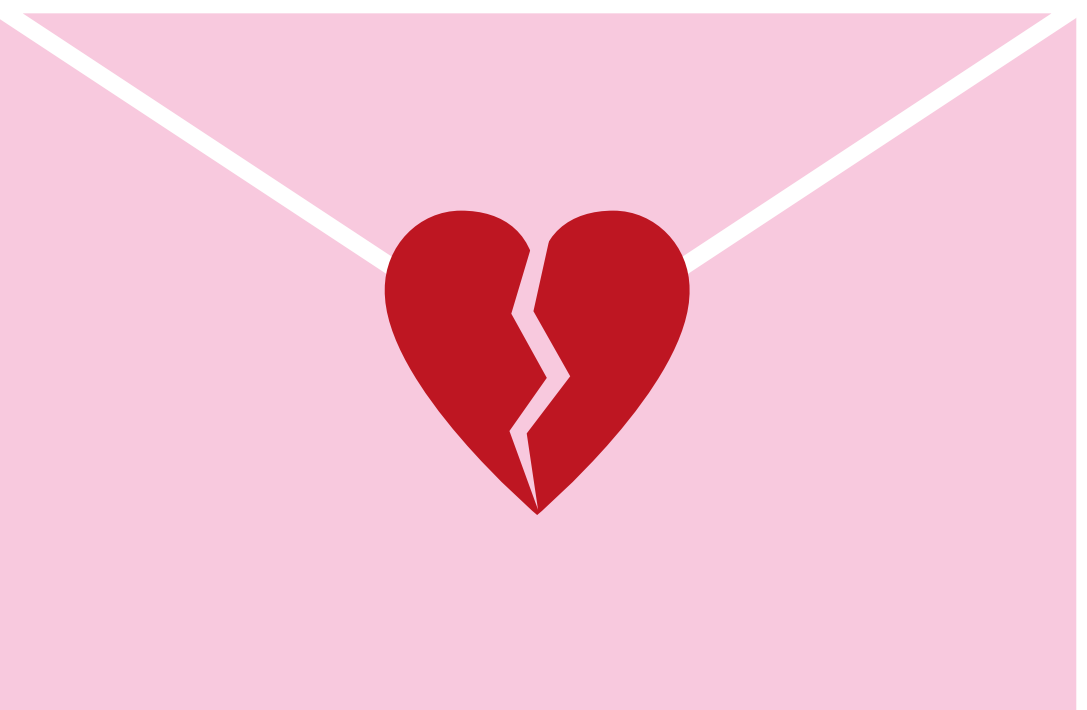



# Probabilità

Misure reali - Carta

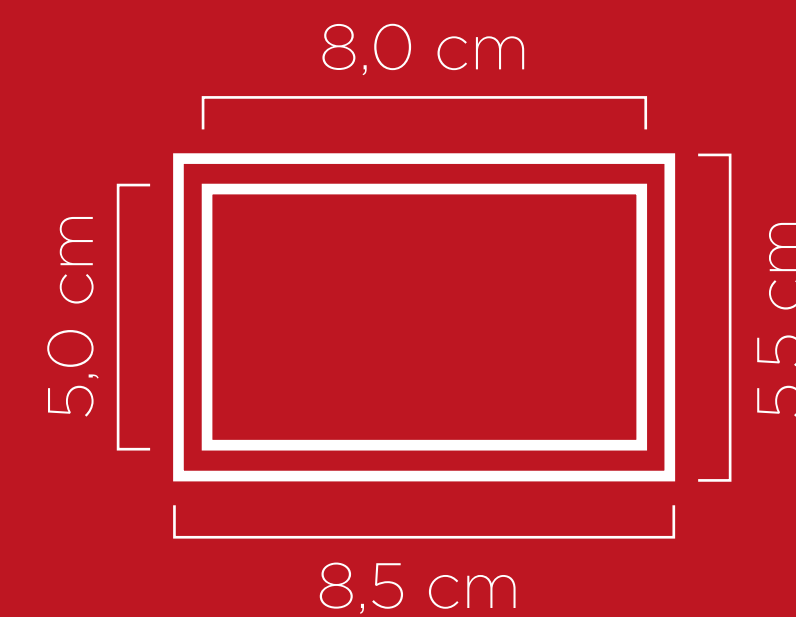

## Probabilità

Il ragazzo che state frequentando non sbaglia nemmeno un Congiuntivo  
Ritirate ~~€~~10

## Probabilità

Like Tattici ricambiati.  
Uscite dalla Friendzone!



## Probabilità

Finalmente andate a convivere con la vostra anima gemella,  
Pagate ~~€~~200

## Probabilità

Da lontano intravedete la vostra Crush, andate avanti fino a "Via Afrodite"

# Imprevisti

Misure reali - Carta

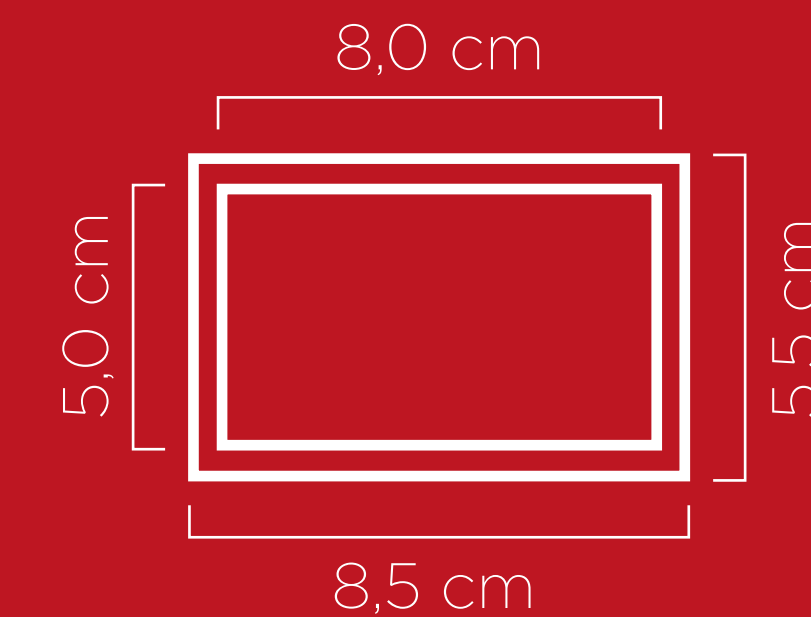

## Imprevisti

Decidete di fare affidamento sui consigli relazionali del vostro caro amico single... Fate tre passi indietro

## Imprevisti

L'ennesima ragazza conosciuta sui social vi da buca all'appuntamento. Ogni giocatore cerca di tirarvi su il morale regalandovi ~~€~~10

## Imprevisti

Il vostro amico vi organizza un appuntamento al buio... la serata va male e dovete comunque offrire la cena. Pagate ~~€~~55

## Imprevisti

Multa per eccesso di bellezza. Pagate ~~€~~25





# Original

Società = Elettrica - Acqua

Stazioni = Sud - Ovest - Nord - Est

Tasse = Patrimoniale - Lusso

Parcheggio = P. gratuito

Prigione = Carcere

# New

Società = Mastri Gioiellieri - Profumieri

Stazioni = Ex1 - Ex2 - Ex3 - Ex4

Tasse = Mutuo - Avv. Divorzista

Parcheggio = Drive in

Prigione = Friendzone



# Società

Misure reali - Carta

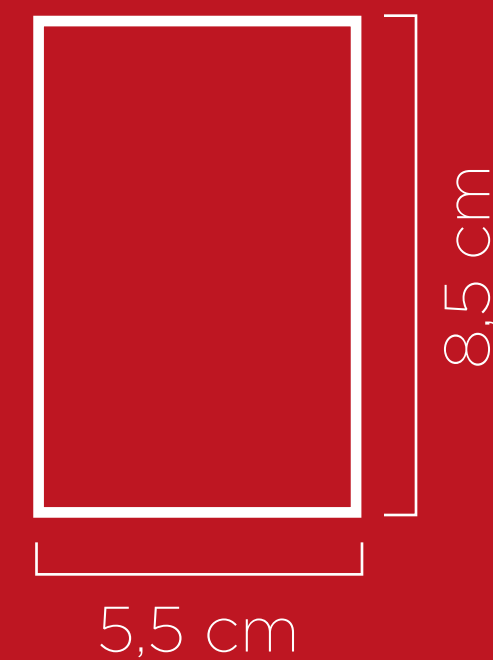

### Mastri Profumieri

Se si possiede una sola "Società", l'affitto è 4 volte il totale ottenuto con i dadi.

Se si possiedono entrambe le "Società" l'affitto è 10 volte il totale ottenuto con i dadi.



### Mastri Gioiellieri

Se si possiede una sola "Società", l'affitto è 4 volte il totale ottenuto con i dadi.

Se si possiedono entrambe le "Società" l'affitto è 10 volte il totale ottenuto con i dadi.



### Mastri Profumieri

Valore ipotecario  
⌘ 75

Cancellazione l'ipoteca  
⌘ 83

### Mastri Gioiellieri

Valore ipotecario  
⌘ 75

Cancellazione l'ipoteca  
⌘ 83



**Mastri  
Profumieri**

Se si possiede una sola  
"società" l'affitto è 4 volte il  
totale ottenuto con i dadi.  
Se si possiedono entrambe le  
"società" l'affitto è 10 volte il  
totale ottenuto con i dadi.



**Mastri  
Gioiellieri**

Se si possiede una sola  
"società" l'affitto è 4 volte il  
totale ottenuto con i dadi.  
Se si possiedono entrambe le  
"società" l'affitto è 10 volte il  
totale ottenuto con i dadi.



# Stazioni

**Casa Ex 1**



Affitto	25
Se si possiedono 2 Case Ex	50
Se si possiedono 3 Case Ex	100
Se si possiedono 4 Case Ex	200

**Casa Ex 2**



Affitto	25
Se si possiedono 2 Case Ex	50
Se si possiedono 3 Case Ex	100
Se si possiedono 4 Case Ex	200

**Casa Ex 1**

Valore ipotecario  
♣♣100

Cancellazione ipoteca  
♣♣110

**Casa Ex 2**

Valore ipotecario  
♣♣100

Cancellazione ipoteca  
♣♣110

**Casa Ex 3**



Affitto	25
Se si possiedono 2 Case Ex	50
Se si possiedono 3 Case Ex	100
Se si possiedono 4 Case Ex	200

**Casa Ex 4**



Affitto	25
Se si possiedono 2 Case Ex	50
Se si possiedono 3 Case Ex	100
Se si possiedono 4 Case Ex	200

**Casa Ex 3**

Valore ipotecario  
♣♣100

Cancellazione ipoteca  
♣♣110

**Casa Ex 4**

Valore ipotecario  
♣♣100

Cancellazione ipoteca  
♣♣110

Misure reali - Carta

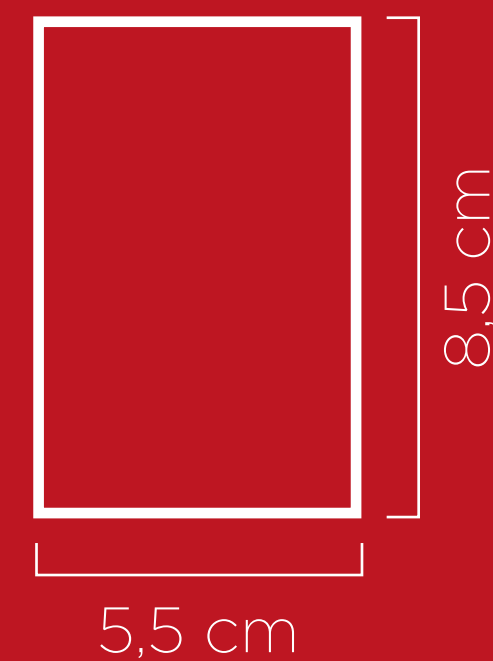





# TASSE

Misure reali - Casella

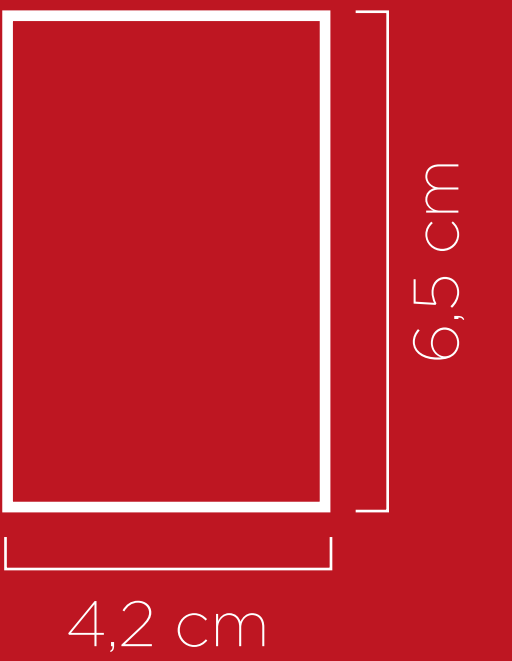

# Area di Sosta

Misure reali - Casella

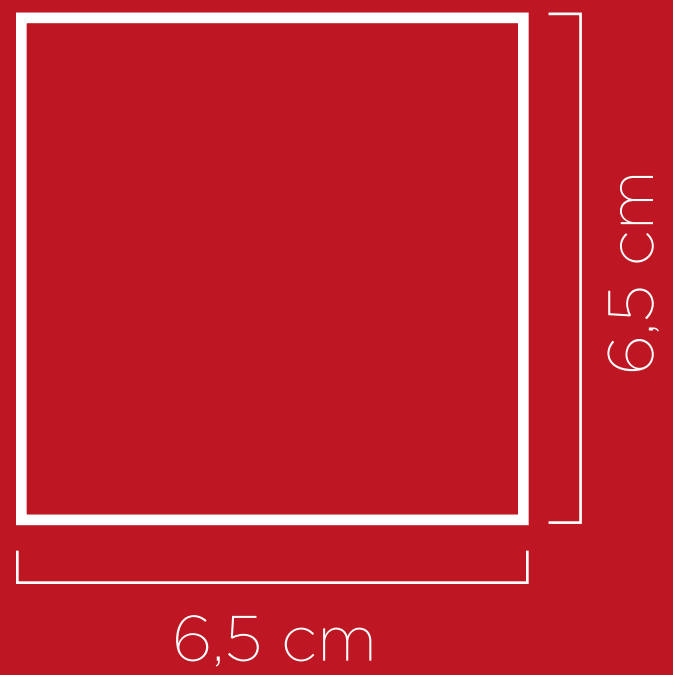



# Prigioniere

Misure reali - Casella

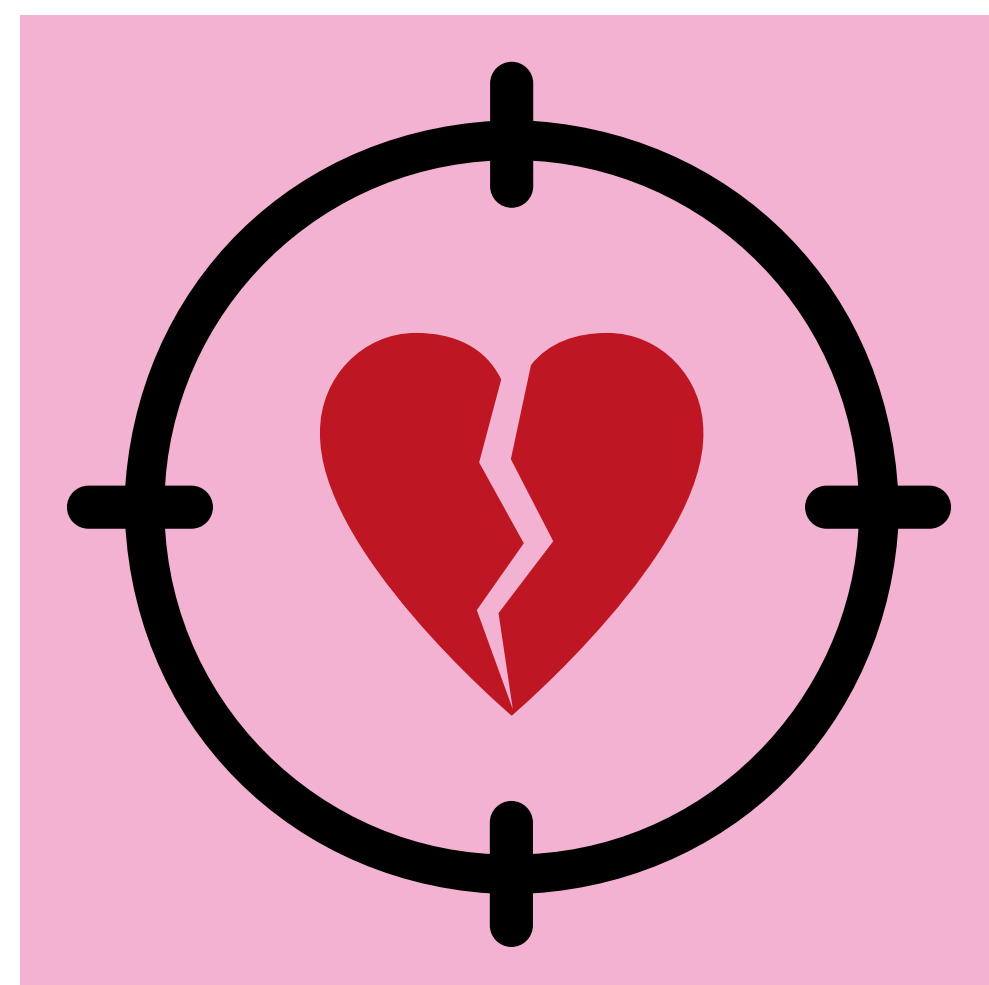

“Vai in Friendzone”



“Friendzone”

# Valuta







1



5

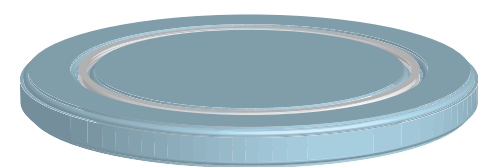

10

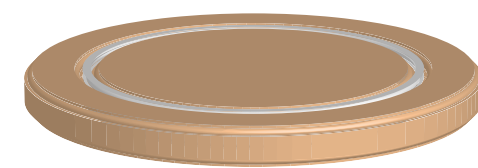

500

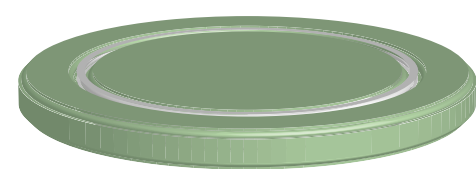

20

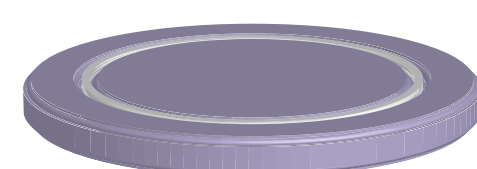

50



100

Misure reali - Fiches

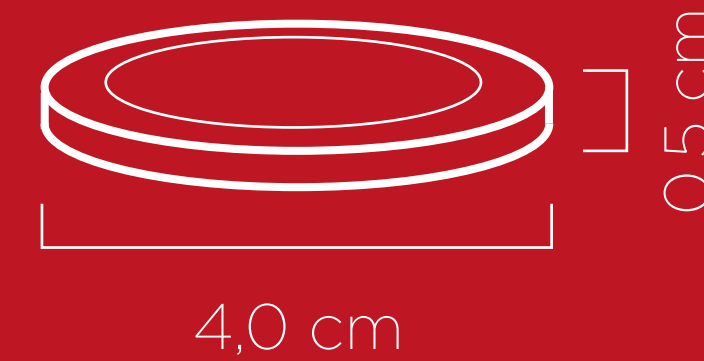

# Casse & Alberghini

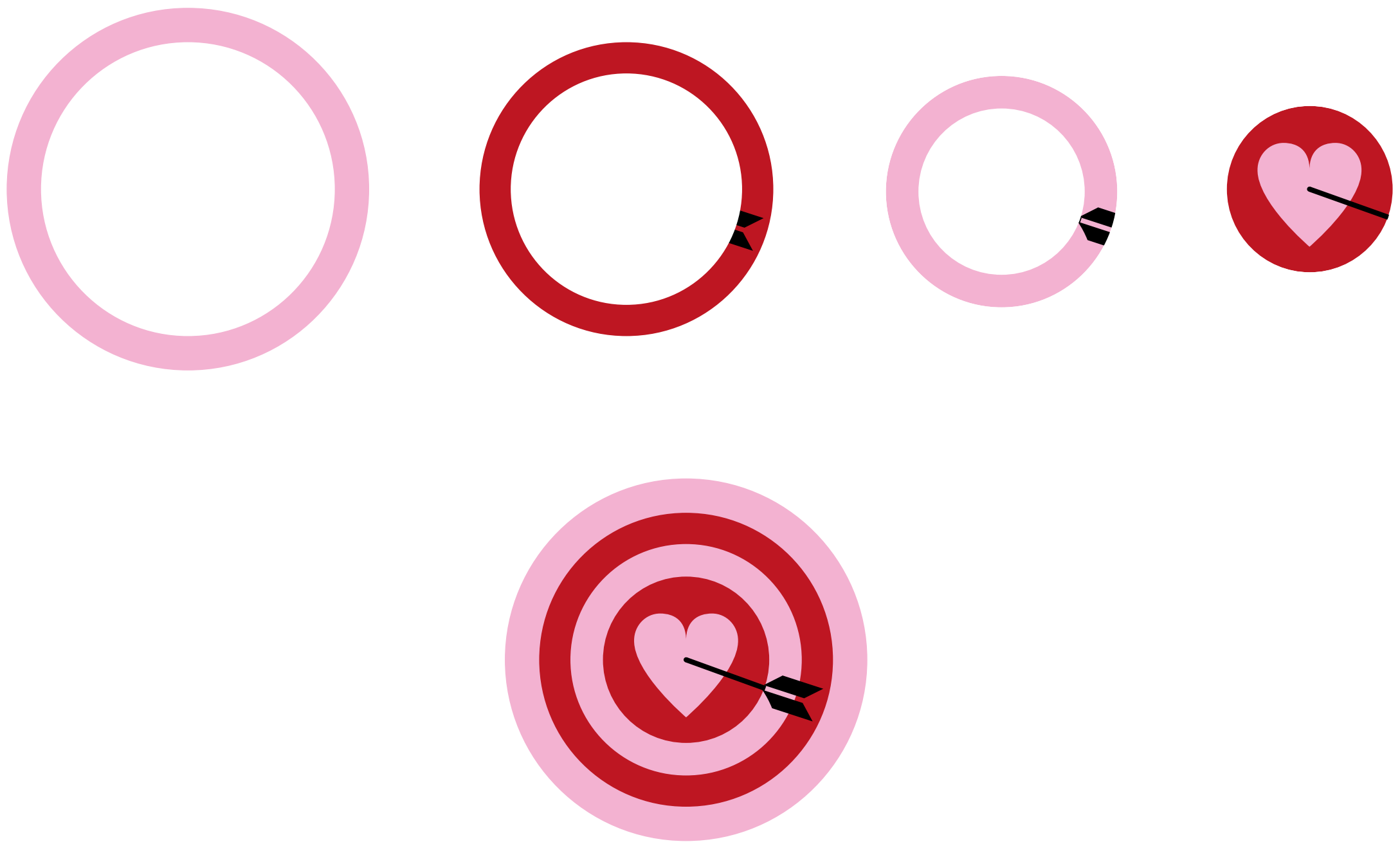

Casa + Casa + Casa = Albergo  
3 Fasi relazionali = Relazione consolidata



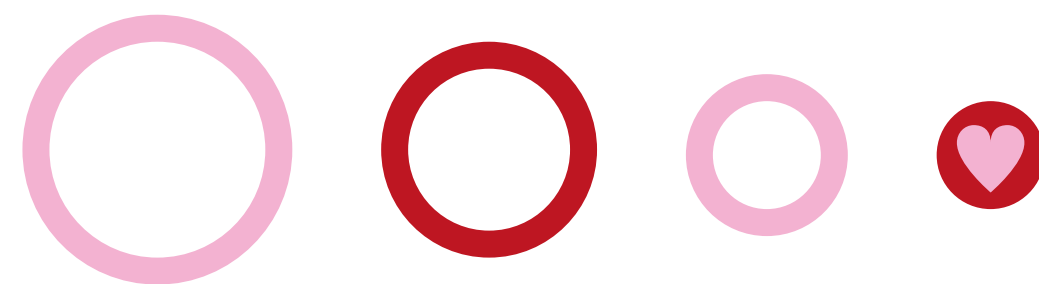
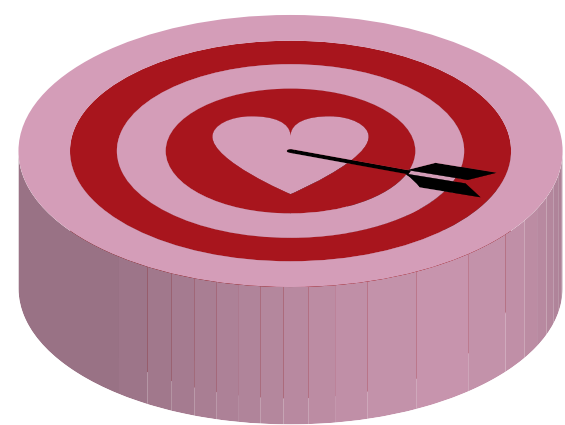
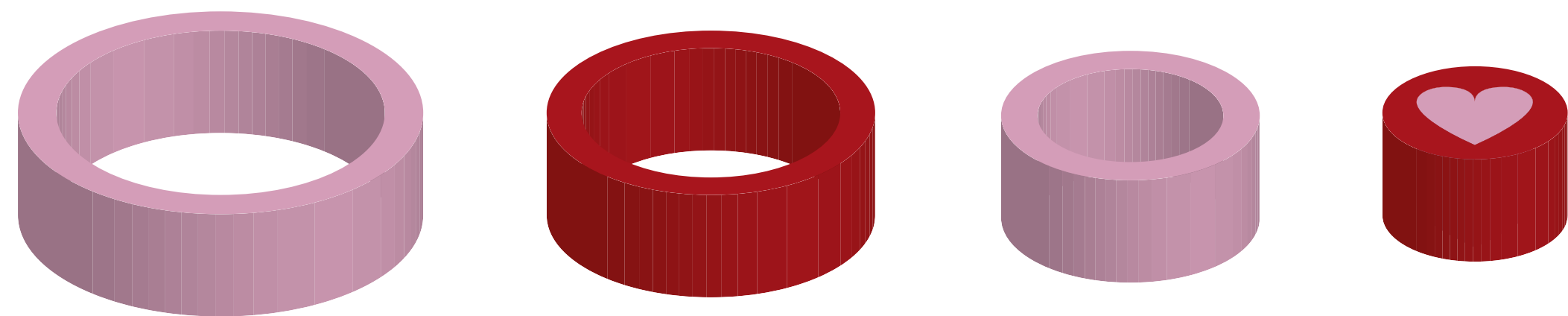

Misure reali - Cilindri

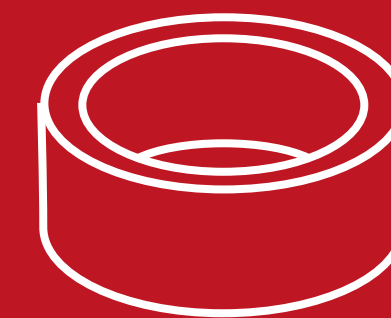

D = 3 cm  
D = 2,4 cm  
D = 1,8 cm  
D = 1,2 cm

# Pedine

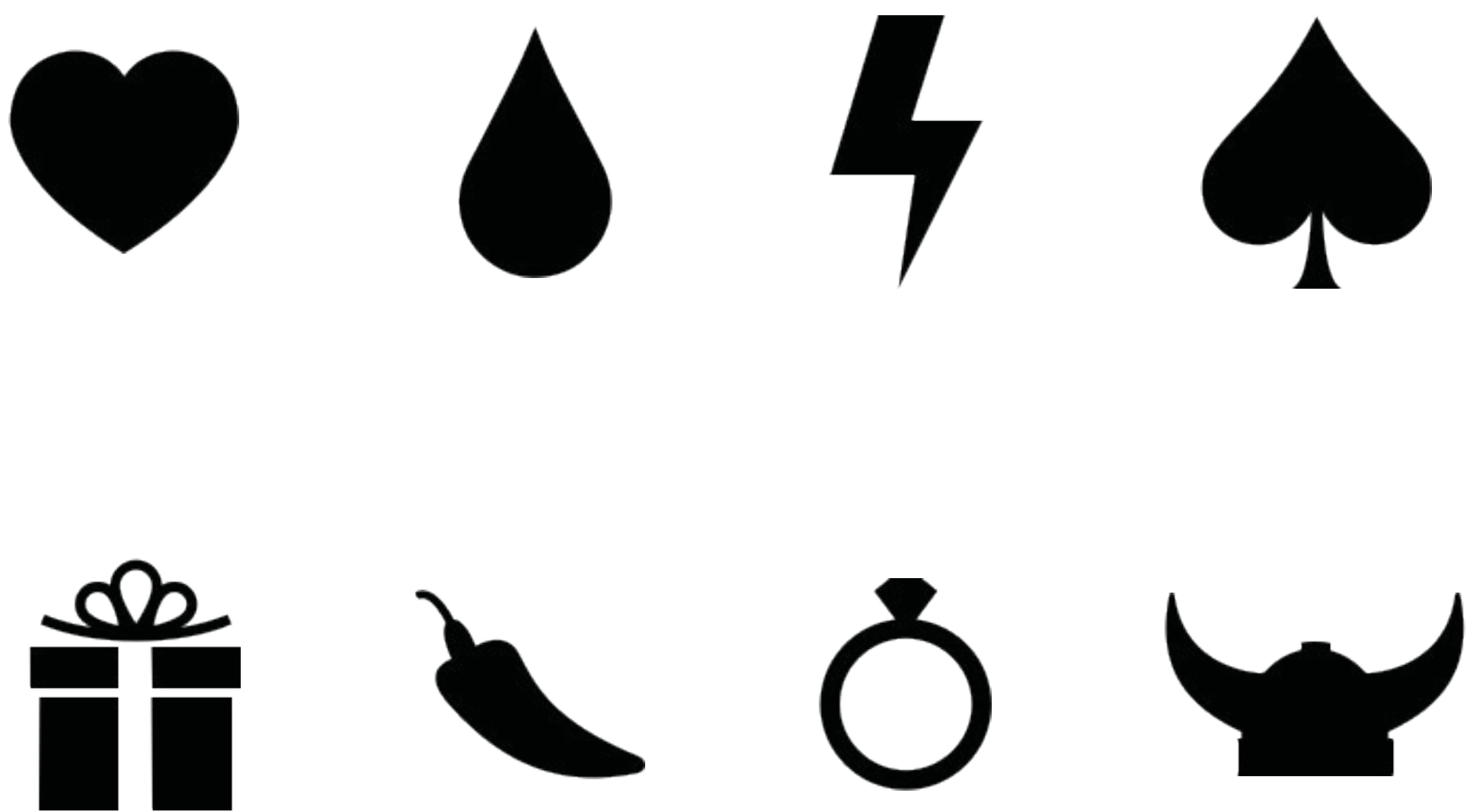

cuore - lacrima - saetta - picche  
regalo - peperoncino - anello - corna



pedine d'acciaio rosato



# Dadi

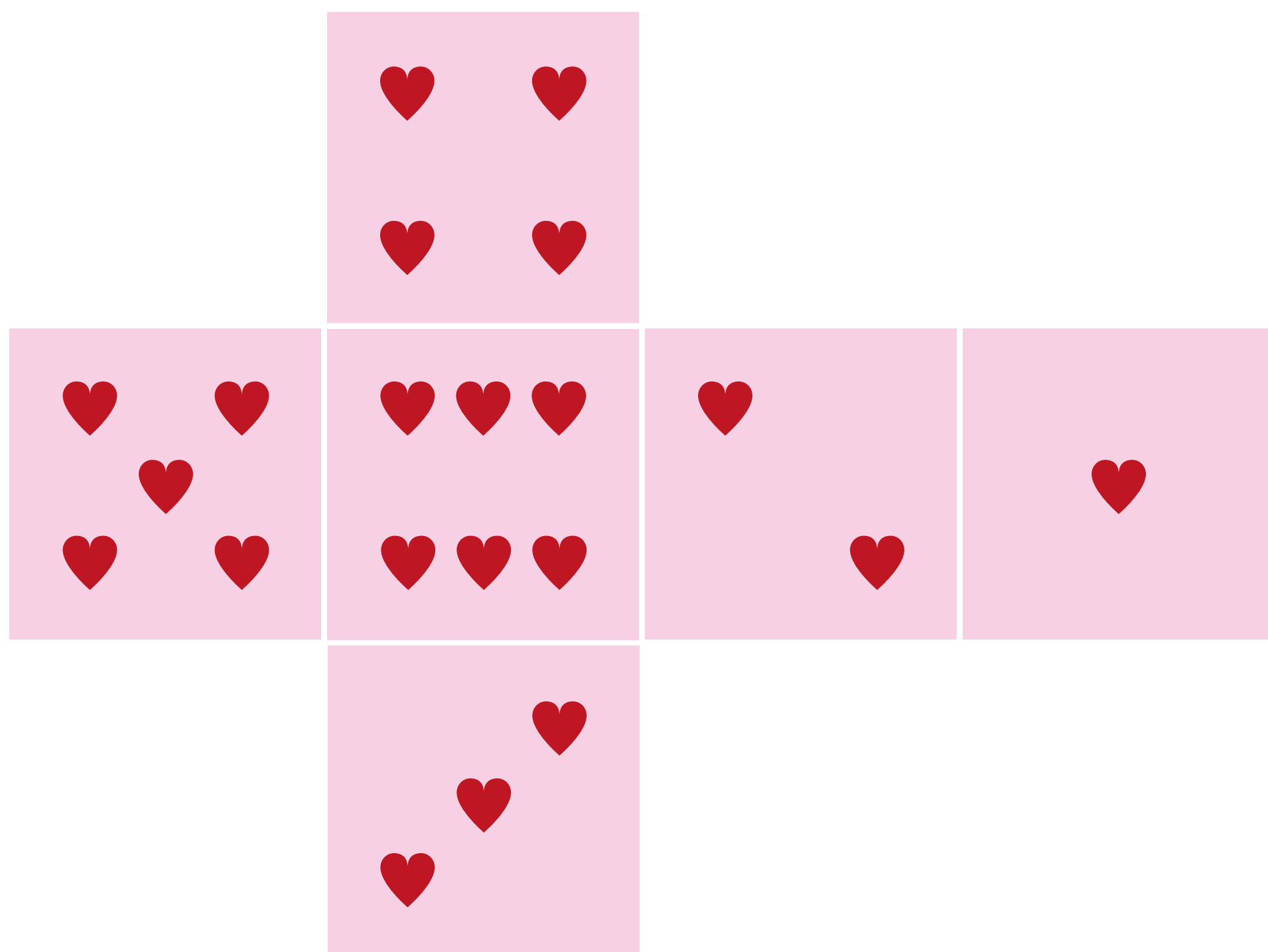

Misure reali - Dado

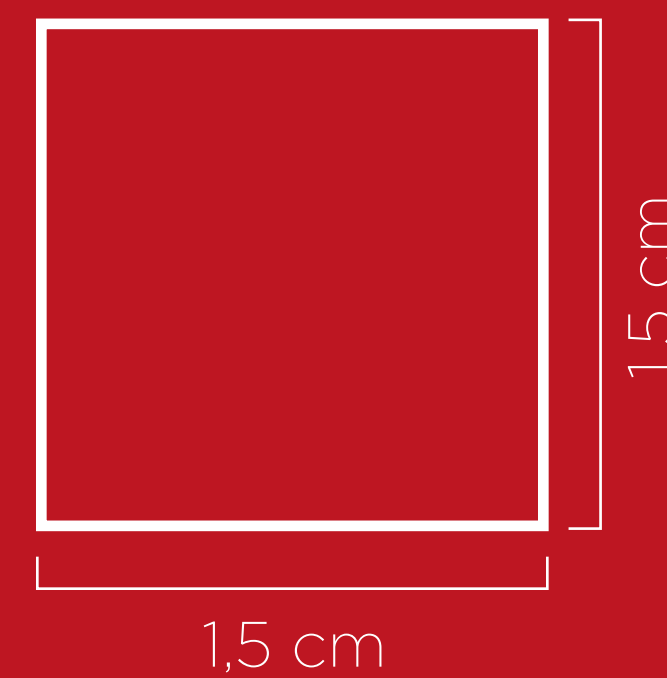





# Monopoly Man

Monopoly Heartbroken Edition











# Design Tabellone

Monopoly Heartbroken Edition



# Tabellellone Originale

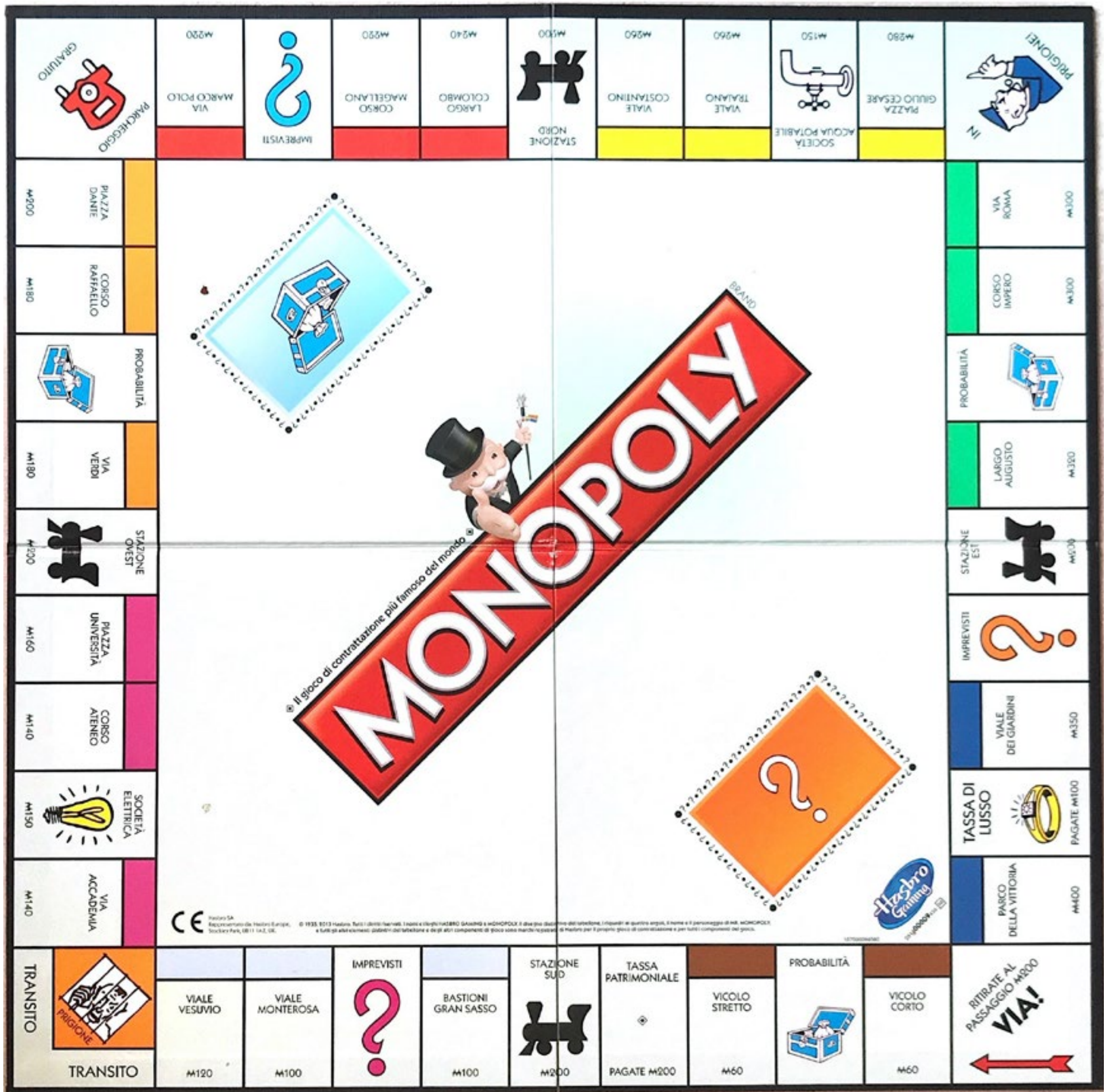



# Nuova Edizione

Misure reali - Casella

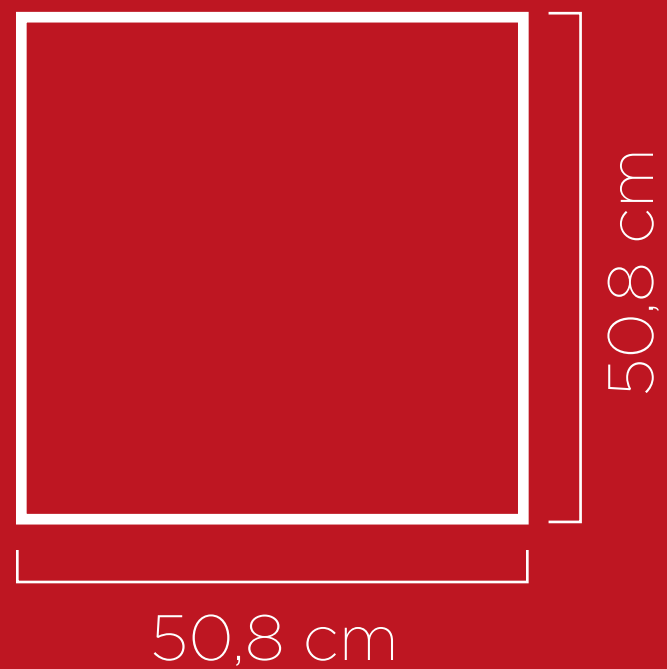



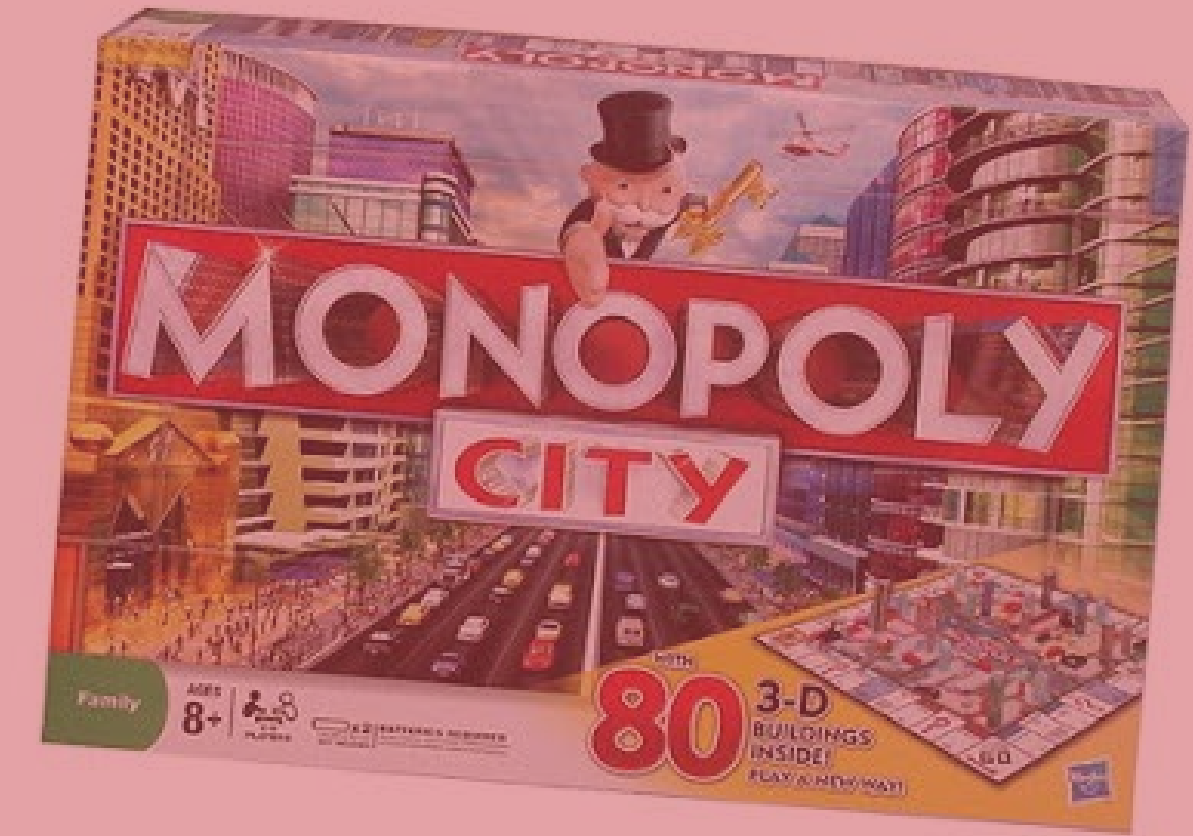
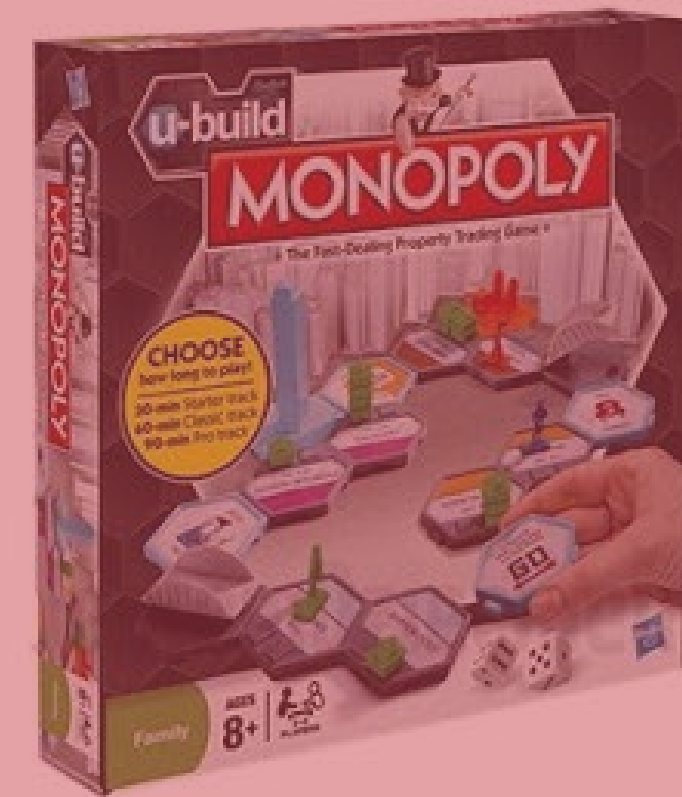

# Packaging

Monopoly Heartbroken Edition

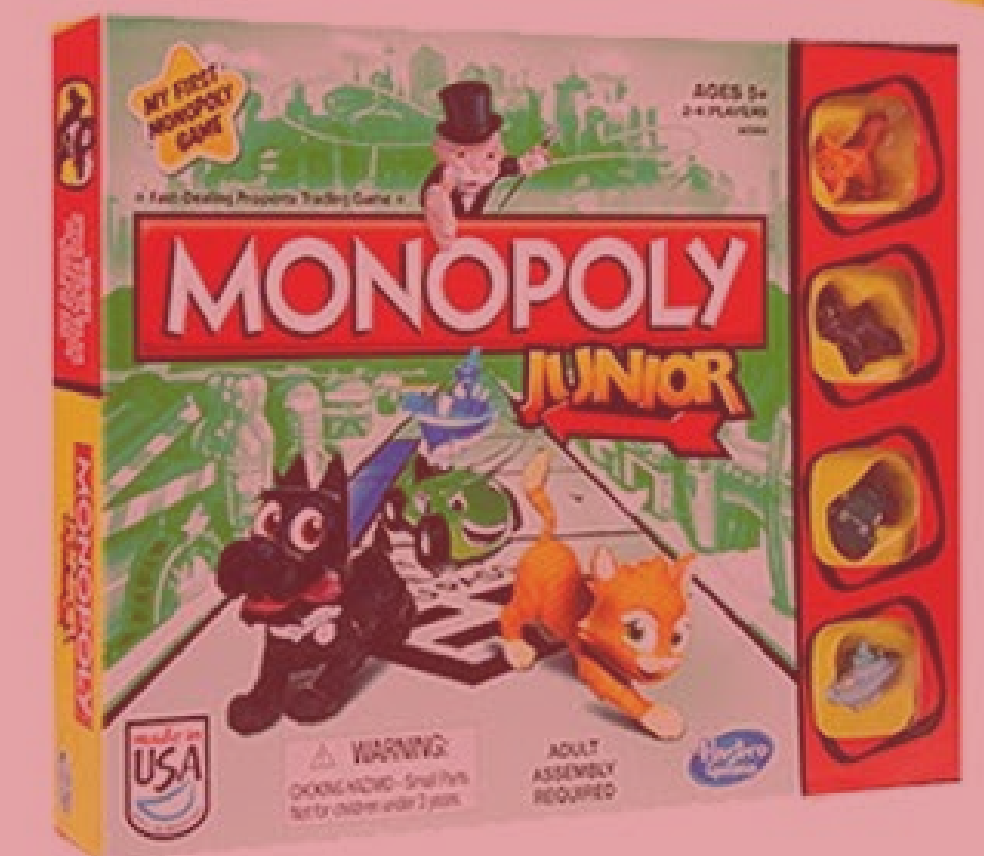
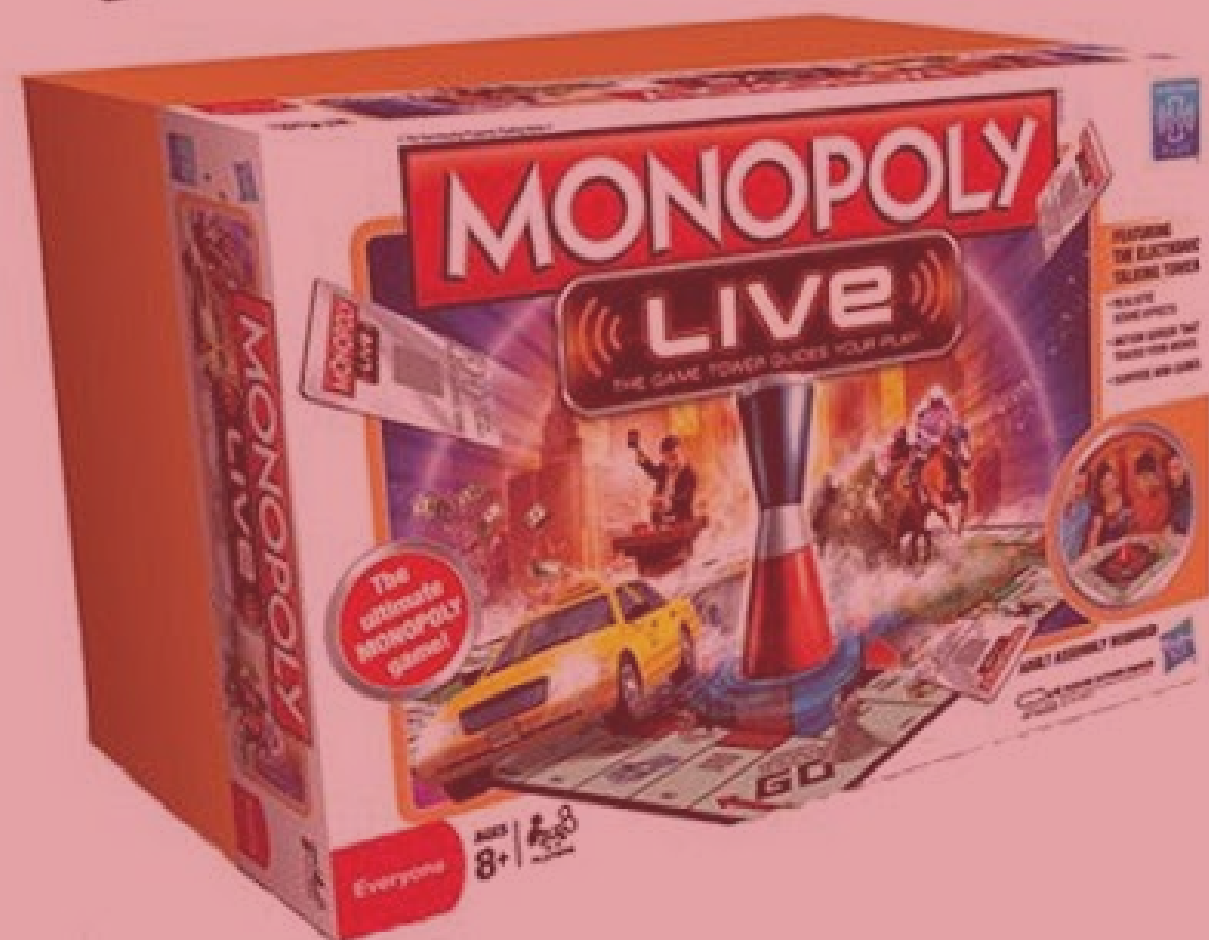

# Wireframe Pack

Tabellone > Coperchio

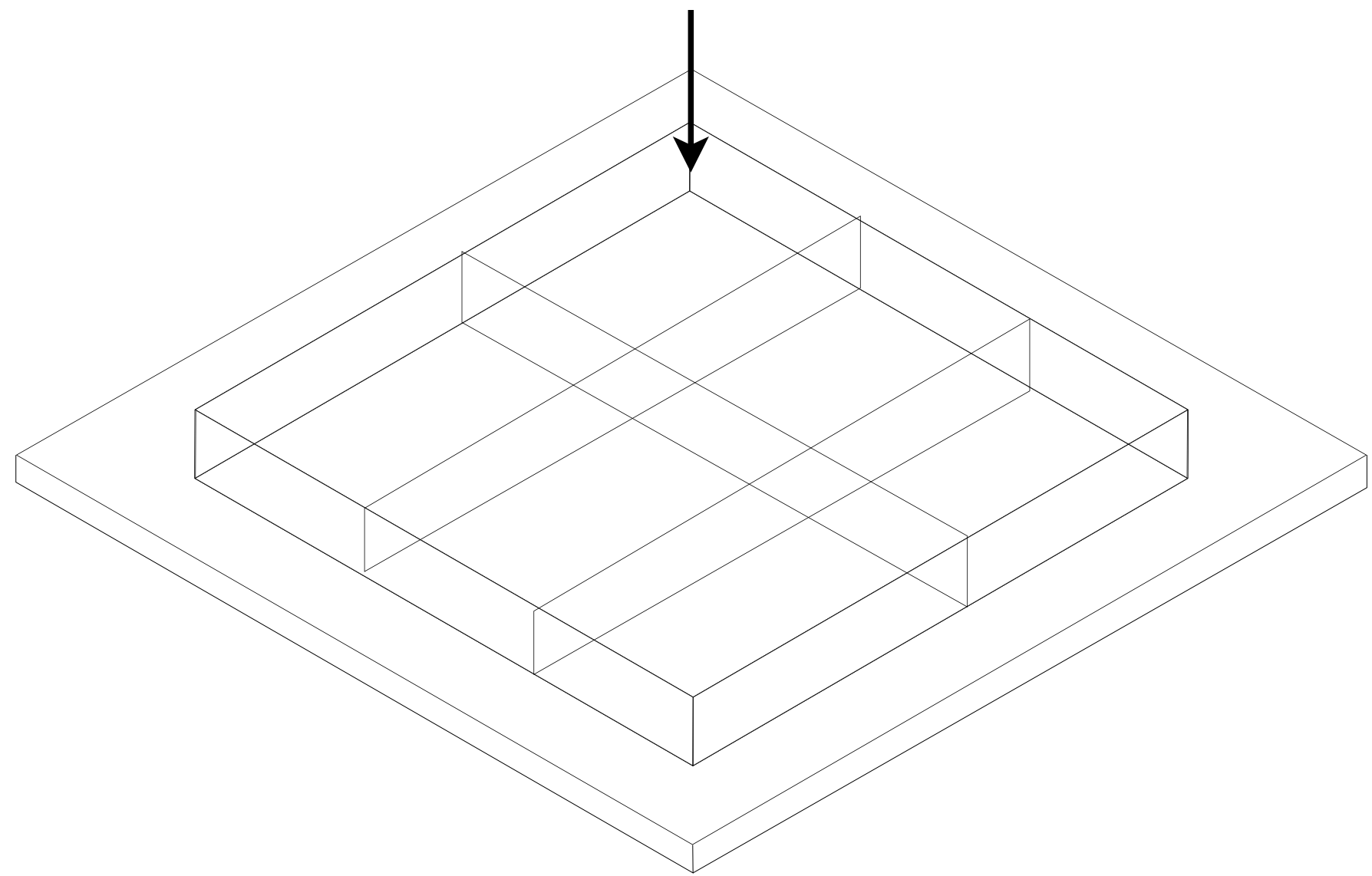
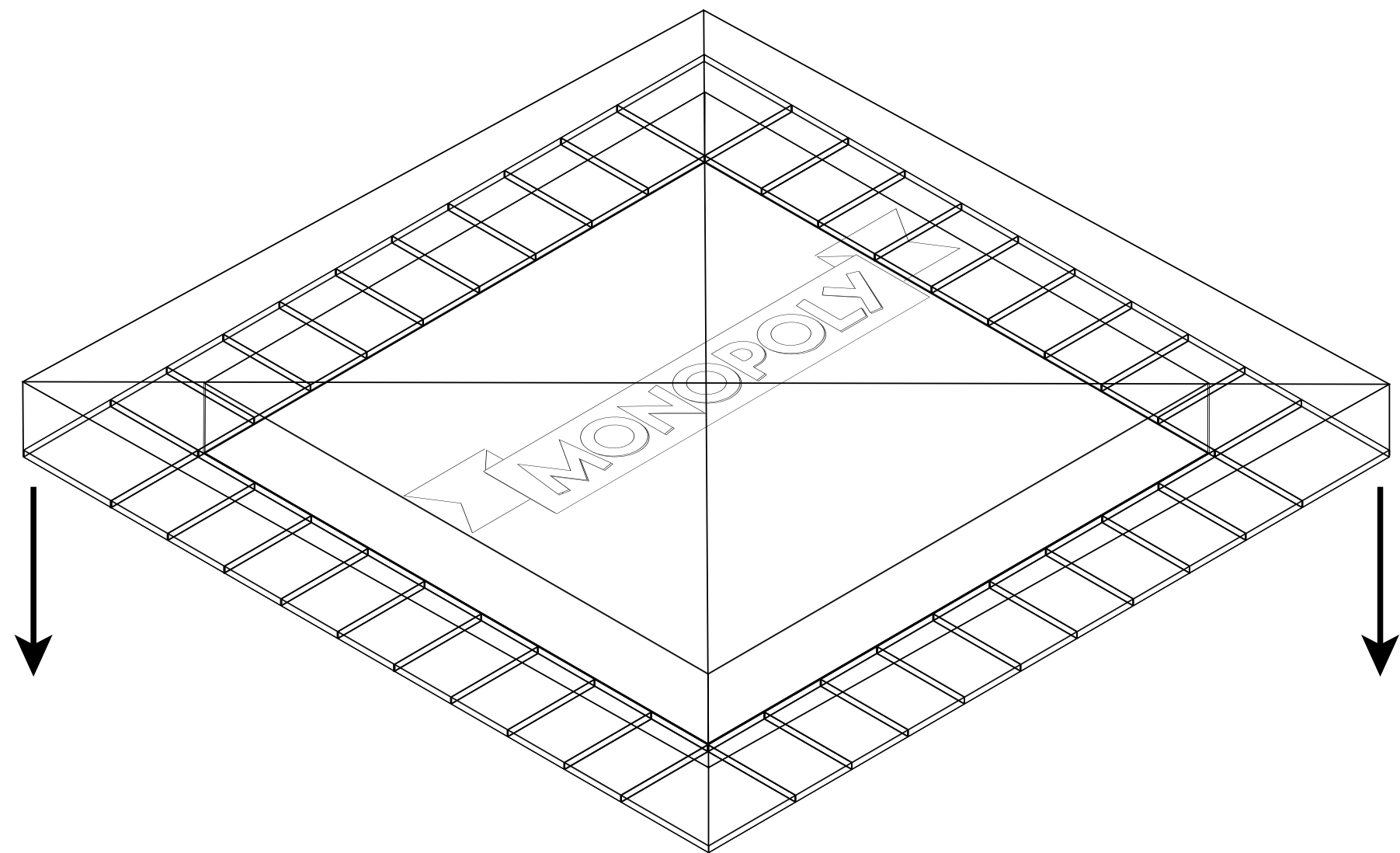

Contentitore > Base

# 3D Pack

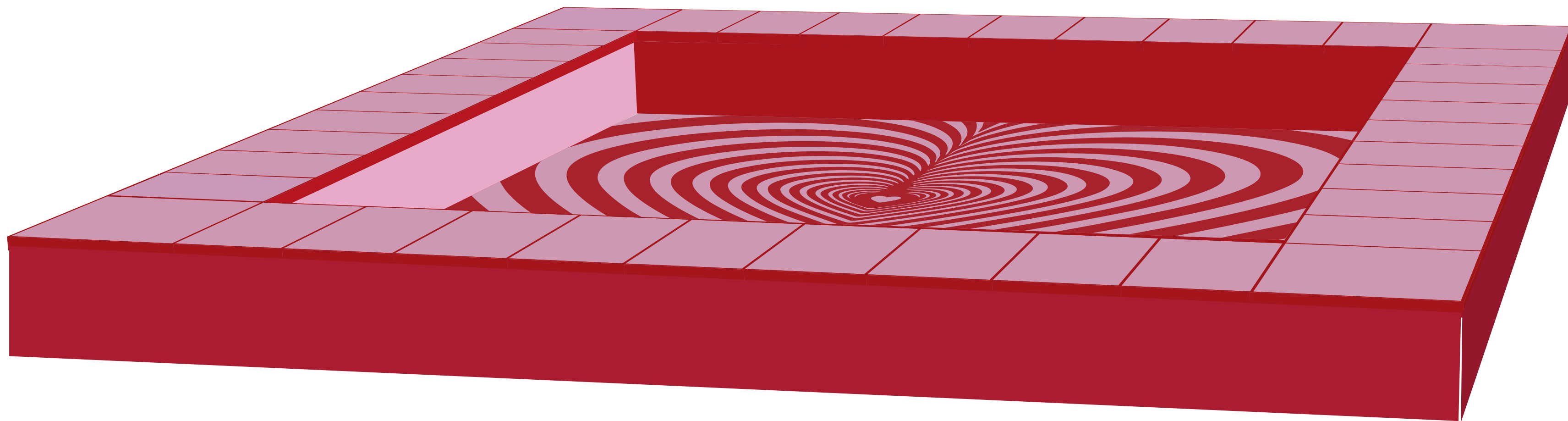

Misure reali - Tabellone





# 3D Pack

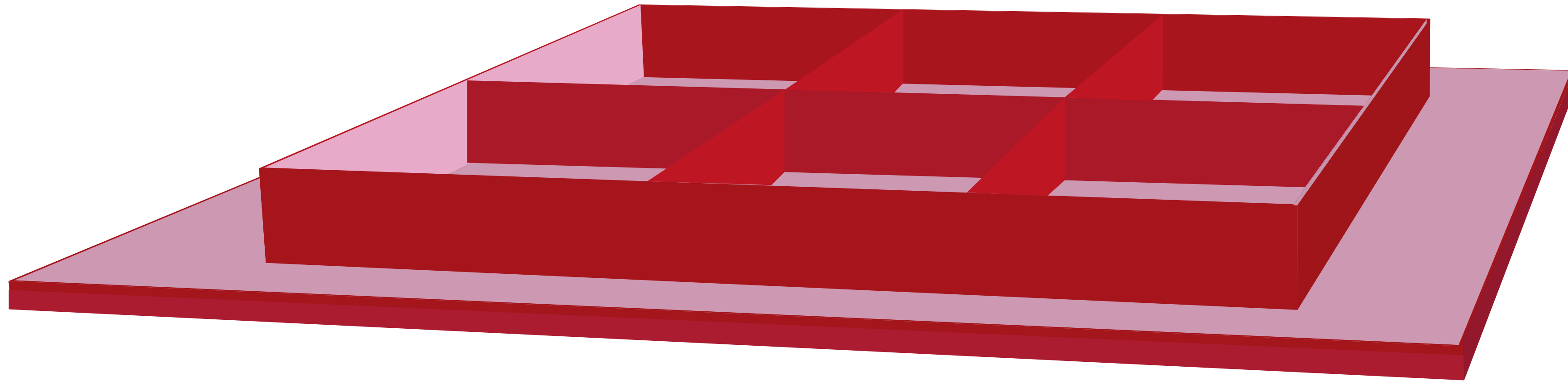

Misure reali - Contenitore

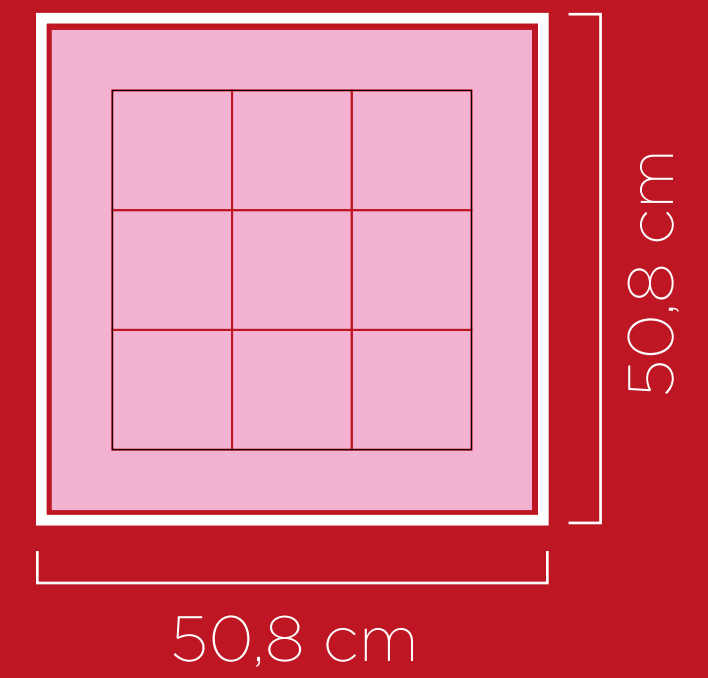

# Packaging Completo



Fronte



Retro













# Info. tecnica

Monopoly Heartbroken Edition



# Color palette

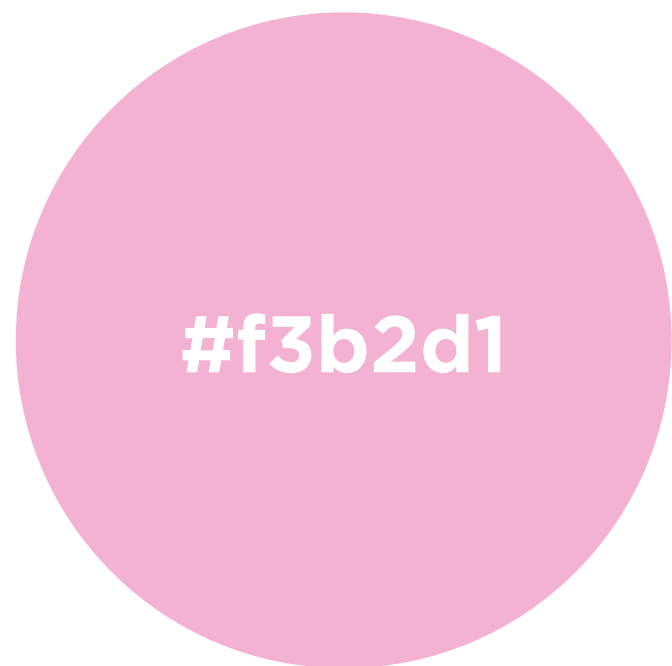

#f3b2d1

C M Y K  
1 41 0 0

R G B  
243 178 209



#be1622

C M Y K  
15 100 90 10

R G B  
190 22 34

Colori principali



Primario

## Canela Deck

A B C D E F G H I J K L M N O P Q R S T U V W X Y Z

a b c d e f g h i j k l m n o p q r s t u v w x y z

à è ì ò ù

1 2 3 4 5 6 7 8 9 0

.,:;?! '\*

Secondari

## Gotham - Extra light

A B C D E F G H I J K L M N O P Q R S T U V W X Y Z

a b c d e f g h i j k l m n o p q r s t u v w x y z

à è ì ò ù

1 2 3 4 5 6 7 8 9 0

.,:;?! '\*

## Gotham - Bold

A B C D E F G H I J K L M N O P Q R S T U V W X Y Z

a b c d e f g h i j k l m n o p q r s t u v w x y z

à è ì ò ù

1 2 3 4 5 6 7 8 9 0

.,:;?! '\*

